

# ORGANIGRAMME

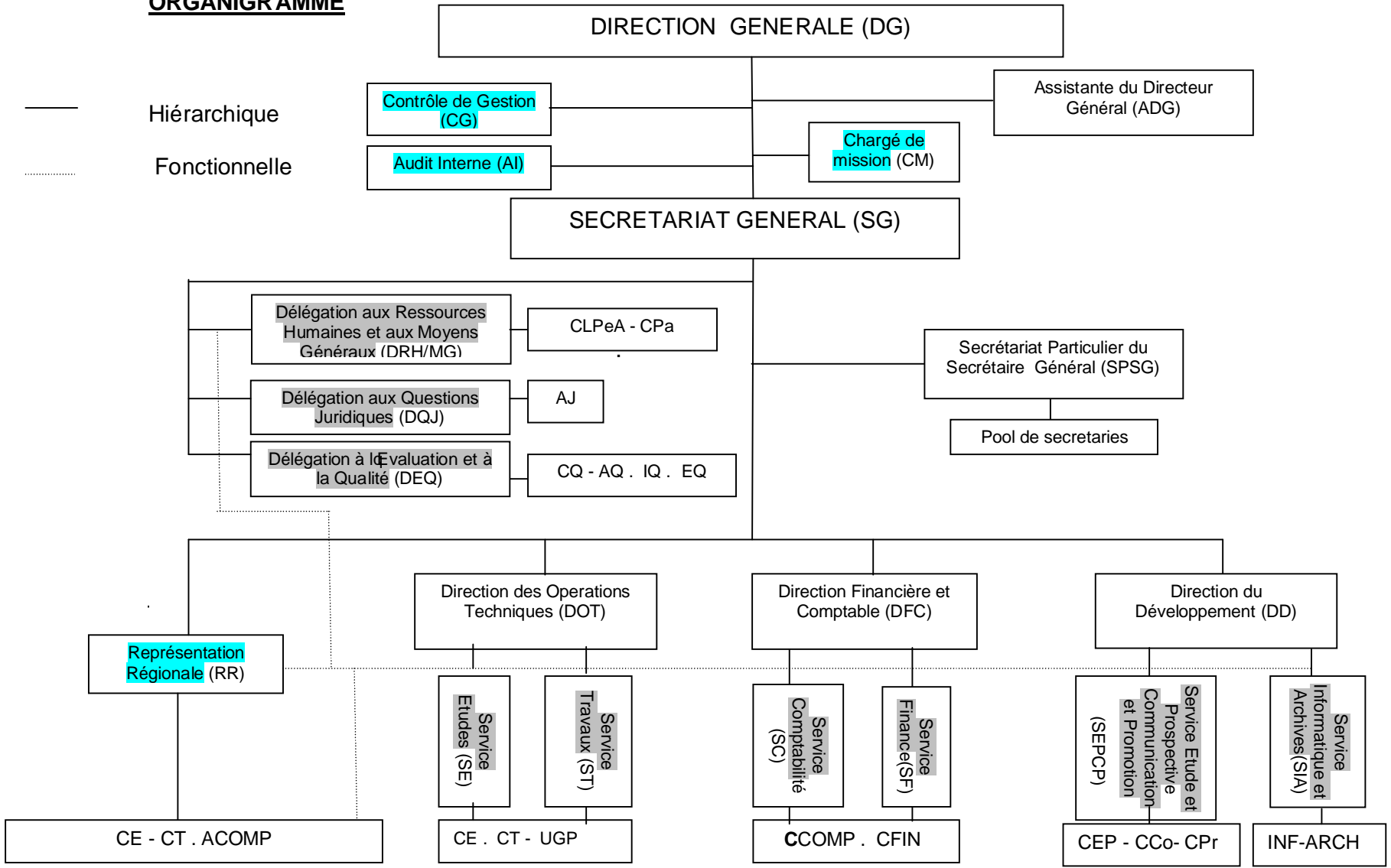

## LISTE DES ABREVIATIONS

**DG** : Direction Générale

**ADG** : Assistante du Directeur général

**CG** : Contrôle de Gestion

**AI** : Audit Interne

**CM** : Chargé de Mission

**SG** : Secrétariat Général

**SPSG** : Secrétaire Particulier du secrétaire général

**DRH/MG** : Délégation aux Ressources Humaines  
Et aux Moyens Généraux

**CLPeA** : Chargé de Logistique, de Personnel et d'Achat

**CPa** : Chargé de Paie

**CL** : Chargé de Logistique

**CPe** : Chargé de Personnel

**DQJ** : Délégation aux Questions Juridiques

**AJ** : Assistant Juridique

**CJ** : Conseiller Juridique

**DEQ** : Délégation à l'Évaluation et à la Qualité

**CQ** : Chargé de Qualité

**AQ** : Assistant Qualité

**IQ** : Ingénieur Qualité

**EQ** : Expert Qualité

**DOT** : Direction des Opérations technique

**DFC** : Direction Financière et Comptable

**DD** : Direction du Développement

**SD** : Secrétaire de Direction

**RR** : Représentation Régionale

**SRR** : Secrétaire Représentant Régional

**SE** : Service Etudes

**ST** : Service Travaux

**SC** : Service Comptabilité

**SF** : Service Finance

**SEPCP** : Service Etudes et Prospectives,  
Communication et Promotion

**SIA** : Service Informatique et Archives

**CAM** : Chargé d'Assistance aux Marchés

**CE** : Chargé d'Études

**CT** : Chargé de Travaux

**ACOMP** : Aide Comptable

**CCOMP** : Chargé de Comptabilité ou Comptable

**CFIN** : Chargé de Finances

**CCo** : Chargé de Communication

**CPr** : Chargé de Promotion

**CEP** : Chargé d'Études Prospectives

**INF** : Informaticien

**ARCH** : Archiviste